



การไฟฟ้าส่วนภูมิภาค
PROVINCIAL ELECTRICITY AUTHORITY

เลขที่ ก.ต.สค.๒(บ.บ.) ๒๒๓๕/๒๕๖๔
ชื่อผู้รับ นายสมบุญ สิงห์โตทอง
ชื่อผู้ส่ง นายสมศักดิ์ นุชสาย

วันที่ ๘ ธันวาคม ๒๕๖๔
ตำแหน่ง อ.ก.บ.บ.(ก.๓)
ตำแหน่ง ร.จก.(ท) กฟจ.สค.๒(บ้านแพ้ว)

ด้วยการไฟฟ้า กฟจ.สค.๒(บ้านแพ้ว) จะขอตัดไฟระบบ ๒๒ KV วงจรที่ ๐๔ และ วงจรที่ ๐๗ สฟพ.สมุทรสาคร ๕ เพื่อปฏิบัติงานปักเสารองรับระบบสายส่ง ๑๑๕ เควี ให้กับ บริษัท เขียวระกานต์ จำกัด ตามแผนผังสังเขปแนบ จำนวน๓..... แผ่น ดังนี้

ที่	พิดเตอร์	วัน/เดือน/ปี	ตั้งแต่เวลา	ถึงเวลา	ลักษณะงานที่ปฏิบัติ/บริเวณ	จาก	ถึง	ผู้ควบคุมงาน
๑.	F.๔ และ F.๗ สฟพ. สค.๕	วันอาทิตย์ที่ ๒๖ ธ.ค.๖๔.	๐๘.๐๐ น.	๑๗.๐๐ น.	พาดสายส่ง ๑๑๕ เควี และระบบ ๒๒ เควีได้โลม ร่องรับงานก่อสร้างสายส่ง ๑๑๕ เควี ของ บ.เขียวระกานต์ จก. **โดยให้ศูนย์ฯ พิจารณาย้ายโหลดตามความเหมาะสม**	SF๖ ตรงข้ามวัดกาหลง (SME๐๔S-๐๖) SF๖ ตรงข้ามวัดกาหลง (SME๐๗S-๐๘)	SF๖ หน้า บ.บัตต์ตัน (SME๐๔S-๐๔) SF๖ หน้า บ.บัตต์ตัน (SME๐๗S-๑๑)	นายอรุณรัตน์ บัวสงค์ ว.ค.๖ ผ.บ. โทรศัพท์ ๐๘๖ - ๙๖๓๓๑๐๐

พื้นที่ที่มีผู้ใช้ไฟได้รับผลกระทบ(ไฟดับ) หมู่ ๒ ต.นาโคก
ผู้ประสานงานการดับไฟ ชื่อ นายศักดิ์ชัย จันทนาวิบูลย์ ตำแหน่ง หน.ป.บ. โทร ๐๘๑ - ๕๒๐๕๐๓๑
พื้นที่ ที่ขอตัดไฟปฏิบัติงานมีสายเคเบิลใยแก้วนำแสงของ กฟภ. (หากมีโอกาสชำรุด ผศส.กรส.(ก.๓) จะไปตรวจสอบก่อนปฏิบัติงาน)

๑. มีสายเคเบิลใยแก้วนำแสง ๑.๑ มีโอกาสชำรุด ๑.๒ ไม่มีโอกาสชำรุด
๒. ไม่มีสายเคเบิลใยแก้วนำแสง

(นายสมศักดิ์ นุชสาย)

ตำแหน่ง ร.จก.(ท) กฟจ.สค.๒(บ.บ.)

สำหรับแผนกควบคุมการจ่ายไฟ (ผคฟ.) กฟภ.๓
เรียน อ.ก.บ.บ.(ก.๓)

ผคฟ. พิจารณาแล้วเห็นควร

อนุมัติให้ดับไฟตามคำขอข้อ 1. พิดเตอร์ SME47 จาก SME45-06 ถึง SME45-09
SME45-08 SME45-09
SME45-09
SME45-09

ในวันที่ 26 ธ.ค.64 ตั้งแต่เวลา ๐๘:๐๐ น. ถึง 17:๐๐ น. ตามใบสั่งทำสวิตซ์ซึ่งเลขที่ 1671/2564

อนุมัติให้ดับไฟตามคำขอข้อ พิดเตอร์ จาก ถึง
ในวันที่ ตั้งแต่เวลา น. ถึง น. ตามใบสั่งทำสวิตซ์ซึ่งเลขที่

พนักงานศูนย์ฯ นาย อรุณรัตน์ เทียมทอง ประสานงานการขอตัดไฟกับ นายศักดิ์ชัย จันทนาวิบูลย์

(นายอรุณรัตน์ เทียมทอง)
๒๐๒๓.๑๒.๒๒.๐๗.

สำหรับผู้อนุมัติ

ที่ ก.๓ ก.บ.บ.(คฟ.)

เรียน ผจก. กฟจ. (๑.๒๕๖๖) , กฟจ. กานคอ

อก.บ.บ.(ก.๓), อก.ว.ว.(ก.๓)

อนุมัติ และแจ้ง จป. เพื่อตรวจสอบความปลอดภัย

พร้อมทั้งลงข้อมูลแจ้งแผนดับไฟลงใน www.pea.co.th

ขั้นตอนการสวิตซ์ซึ่ง 3 แผ่น
แผนผังแนบ 1 แผ่น

ผจพ. - (สถานี -)

เพื่อทราบ และจัดพนักงานเข้าปฏิบัติงานร่วมกับศูนย์ฯ นครปฐม
ตั้งแต่เวลา น. เป็นต้นไป จนกว่างานจะแล้วเสร็จ

(นายเลอพงศ์ แก่นจันทร์)

ร.ก.บ.บ.(ก3) ปฏิบัติงานแทน อ.ก.บ.บ.(ก3)

ใบสั่งทำสวิตชิง

1. สถานที่ทำงาน
2. กำหนดวันที่ทำงาน
3. ผู้ขอทำงาน
4. เตรียมการสวิตชิงโดย
5. ตรวจสอบสวิตชิงโดย
6. อนุมัติสวิตชิงโดย
7. สั่งทำสวิตชิงโดย

ตรงข้ามวัดกาหลง - บ.บัตตี้ดิน (SME04,07)

26 ธ.ค. 64

ระหว่าง

08.00 น.

ถึง

17.00

น.

กฟช.สค2.(บพว.)

งานที่ทำ

พาดสายส่ง 115kV และระบบจำหน่าย 22 เคร

ตามใบขอปฏิบัติงาน

1671/64

นายศุภสวัสดิ์ เทียงผดุง

วันที่

21 ธันวาคม 2564

วันที่

21 ธันวาคม 2564

วันที่

21 ธันวาคม 2564

1. นายสถาพร,นายมงคล,นายศักดิ์สิทธิ์,นายอมร

(กะ1 00.00 น. - 08.00 น.)

2. นายเพชรรัตน์,นายพิชชา,นายณัฐกาญจน์,นายสามารถ

(กะ2 08.00 น. - 16.00 น.)

3. นายศุภสวัสดิ์,นายอนุสรณ์,นายธนิต,นายมนเฑียร

(กะ3 16.00 น. - 24.00 น.)

ที่	รหัสอุปกรณ์	สภาพอุปกรณ์ ปกติก่อน ดำเนินการ	ดำเนินการ	เวลา	ผู้ดำเนินการ	ผู้ส่งการ	หมายเหตุ
1	ตรวจสอบอุปกรณ์ป้องกันและอุปกรณ์ตัดตอนก่อนทำสวิตชิง						
2	แจ้ง กฟต.1 ให้ บ.เอทีซี เอ็นไวโร จำกัด (วงจร SME07) ทำการหยุดขนาไฟ						
3	แจ้ง กฟย.กาหลง ให้ บ. 17 อัญญวีร์ โฮลดิ้ง จำกัด (วงจร SME04) ทำการหยุดขนาไฟ						
4	SME-TP1	"OLTC" Auto	"OLTC" Manual		SME		
5	SME-TP2	"OLTC" Auto	"OLTC" Manual		SME		
6	SME04VB-01	"ON" Auto Reclose	"OFF" Auto Reclose		SME		
7	SME07VB-01	"ON" Auto Reclose	"OFF" Auto Reclose		SME		
8	SSA-TP1	"OLTC" Auto	"OLTC" Manual		SSA		
9	SSA-TP2	"OLTC" Auto	"OLTC" Manual		SSA		
10	SAA02VB-01	"ON" Auto Reclose	"OFF" Auto Reclose		SAA		
11	SSA07R-02	Normal	Nonreclosing, ALT		สส.		
12	ย้ายโหลด SME07 บางส่วนไปจ่ายจาก SSA07						
13	SME07S-05	ปลด	สับ		บพว.	SF6	คอกม้า
14	SME07S-04	สับ	ปลด,ล๊อคคาน		บพว.	DIS	ปากทางวัดปัจจันตาราม
15	ย้ายโหลด SME07 บางส่วนไปจ่ายจาก SME04						
16	SMEBVB-01	ปลด	สับ		SME	-	ขนานบัส
17	SME04S-04	ปลด	สับ		บพว.	DIS	สนามแข่งรถเทพนคร
18	SME07S-11	สับ	ปลด,ล๊อคคาน		บพว.	SF6	บ.บัตตี้ดิน (ล่าง)
19	SMEBVB-01	สับ	ปลด		SME	-	ขนานบัส
20	ย้ายโหลด SME04 บางส่วนไปจ่ายจาก SSA02						
21	SME04S-05	ปลด,ล๊อคคาน	สับ		บพว.	SF6	ป.เกลือ (บน)
22	SME04S-09	สับ	ปลด,ล๊อคคาน		บพว.	SF6	บ.บัตตี้ดิน (บน)
23	เมื่อพร้อมดับไฟเวลา 08.00 น.						
24	SME04S-06	สับ	ปลด,ล๊อคคาน		บพว.	SF6	ตรงข้ามวัดกาหลง (บน)
25	SME07S-08	สับ	ปลด,ล๊อคคาน		บพว.	SF6	ตรงข้ามวัดกาหลง (ล่าง)
26	SME04S-08	สับ	ปลด,ล๊อคคาน		บพว.	SF6	บ.17อัญญาวิโอลดิ้ง

ที่	รหัสอุปกรณ์	สภาพอุปกรณ์ ปกติก่อน ดำเนินการ	ดำเนินการ	เวลา	ผู้ดำเนินการ	ผู้สั่งการ	หมายเหตุ
27	แจ้งพื้นที่ไฟดับให้ กฟจ.สค.2 บ้านแพ้ว ทราบ						
28	แจ้ง กฟจ.สค.2 บ้านแพ้ว Test ไฟ ถ้าไม่มีไฟให้ Short Ground จุด G1						
29	แจ้ง กฟจ.สค.2 บ้านแพ้ว Test ไฟ ถ้าไม่มีไฟให้ Short Ground จุด G2						
30	แจ้ง กฟจ.สค.2 บ้านแพ้ว Test ไฟ ถ้าไม่มีไฟให้ Short Ground จุด G3						
31	แจ้ง กฟจ.สค.2 บ้านแพ้ว Test ไฟ ถ้าไม่มีไฟให้ Short Ground จุด G4						
32	หลังจาก กพอ.บ้านโป่ง ทำการ Test ไฟ Short Ground ครบทุกจุด พร้อมลงรายละเอียดใน WE SAFE เรียบร้อยแล้ว						
33	แจ้ง กฟจ.สค.2.(บพว.) ปฏิบัติงานได้						
34	SME-TP1	"OLTC" Manual	"OLTC" Auto		SME		-
35	SME-TP2	"OLTC" Manual	"OLTC" Auto		SME		-
36	SME04VB-01	"OFF" Auto Reclose	"ON" Auto Reclose		SME		-
37	SME07VB-01	"OFF" Auto Reclose	"ON" Auto Reclose		SME		-
38	SSA-TP1	"OLTC" Manual	"OLTC" Auto		SSA		-
39	SSA-TP2	"OLTC" Manual	"OLTC" Auto		SSA		-
40	SAA02VB-01	"OFF" Auto Reclose	"ON" Auto Reclose		SAA		-
41	SSA07R-02	Nonreclosing, ALT	Normal		สส.		-
สิ้นสุด Switching ช่วงเช้า							
42	หลัง กฟจ.สค.2 บ้านแพ้ว แจ้งปฏิบัติงานแล้วเสร็จ						
43	แจ้ง กฟจ.สค.2 บ้านแพ้ว ปลด Short Ground จุด G1 ออก						
44	แจ้ง กฟจ.สค.2 บ้านแพ้ว ปลด Short Ground จุด G2 ออก						
45	แจ้ง กฟจ.สค.2 บ้านแพ้ว ปลด Short Ground จุด G3 ออก						
46	แจ้ง กฟจ.สค.2 บ้านแพ้ว ปลด Short Ground จุด G4 ออก						
47	หลังจาก กฟจ.สค.2 บ้านแพ้ว ทำการ ปลด Short Ground ออก ครบทุกจุด และยืนยันลงข้อมูลใน WE SAFE เรียบร้อยแล้ว						
48	SME-TP1	"OLTC" Auto	"OLTC" Manual		SME		-
49	SME-TP2	"OLTC" Auto	"OLTC" Manual		SME		-
50	SME04VB-01	"ON" Auto Reclose	"OFF" Auto Reclose		SME		-
51	SME07VB-01	"ON" Auto Reclose	"OFF" Auto Reclose		SME		-
52	SSA-TP1	"OLTC" Auto	"OLTC" Manual		SSA		-
53	SSA-TP2	"OLTC" Auto	"OLTC" Manual		SSA		-
54	SAA02VB-01	"ON" Auto Reclose	"OFF" Auto Reclose		SAA		-
55	SSA07R-02	Normal	Nonreclosing, ALT		สส.		-
56	เมื่อพร้อมจ่ายไฟ						
57	SME04S-06	ปลด, ล็อคคาน	ล๊ับ		บพว.		SF6 ตรงข้ามวัดกาหลง (บน)
58	SME07S-08	ปลด, ล็อคคาน	ล๊ับ		บพว.		SF6 ตรงข้ามวัดกาหลง (ล่าง)
59	SME04S-08	ปลด, ล็อคคาน	ล๊ับ		บพว.		SF6 บ.17อเนกยาวิโอลดิ่ง
60	ย้ายโหลด SME04 บางส่วนกลับจาก SSA02						

(แจ้งการ บ.17อเนกยาวิโอลดิ่ง)

ที่	รหัสอุปกรณ์	สภาพอุปกรณ์ ปกติก่อน ดำเนินการ	ดำเนินการ	เวลา	ผู้ดำเนินการ	ผู้สั่งการ	หมายเหตุ	
61	SME04S-09	ปลด, ล็อคคาน	สับ		บพว.		SF6	บ. บัดดีตัน (บน)
62	SME04S-05	สับ	ปลด, ล็อคคาน		บพว.		SF6	ป. เกลือ (บน)
63	ย้ายโหลด SME07 บางส่วนกลับจาก SME04							
64	SMEBVB-01	ปลด	สับ		SME		-	ขนานบัส
65	SME07S-11	ปลด, ล็อคคาน	สับ		บพว.		SF6	บ. บัดดีตัน (ล่าง)
66	SME04S-04	สับ	ปลด (ใช้โหลดบัสเตอร์)		บพว.		DIS	สนามแข่งรถเทพนคร
67	SMEBVB-01	สับ	ปลด		SME		-	ขนานบัส
68	ย้ายโหลด SME07 บางส่วนกลับจาก SSA07							
69	SME07S-04	ปลด, ล็อคคาน	สับ		บพว.		DIS	ปากทางวัดบึงจันตาราม
70	SME07S-05	สับ	ปลด, ล็อคคาน		บพว.		SF6	คอกม้า
71	แจ้ง กพต.1 ให้ บ.เอทีซี เอนไวโร จำกัด (วงจร SME07) ทำการขนานไฟได้							
72	แจ้ง กพย. กาทลง ให้ บ. 17 อัญญวีร์ โฮลดิ้ง จำกัด (วงจร SME04) ทำการขนานไฟได้							
73	SME-TP1	"OLTC" Manual	"OLTC" Auto		SME		-	-
74	SME-TP2	"OLTC" Manual	"OLTC" Auto		SME		-	-
75	SME04VB-01	"OFF" Auto Reclose	"ON" Auto Reclose		SME		-	-
76	SME07VB-01	"OFF" Auto Reclose	"ON" Auto Reclose		SME		-	-
77	SSA-TP1	"OLTC" Manual	"OLTC" Auto		SSA		-	-
78	SSA-TP2	"OLTC" Manual	"OLTC" Auto		SSA		-	-
79	SAA02VB-01	"OFF" Auto Reclose	"ON" Auto Reclose		SAA		-	-
80	SSA07R-02	Nonreclosing, ALT	Normal		สส.		-	-
สิ้นสุด Switching ทั้งหมด								

แผนผัง Single Line Diagram แสดงพื้นที่ดับไฟพร้อมระบุจุด Short Ground หน้า/หลัง จุดปฏิบัติงาน

บ.17 อับยวโอดตั้ง จำกัด

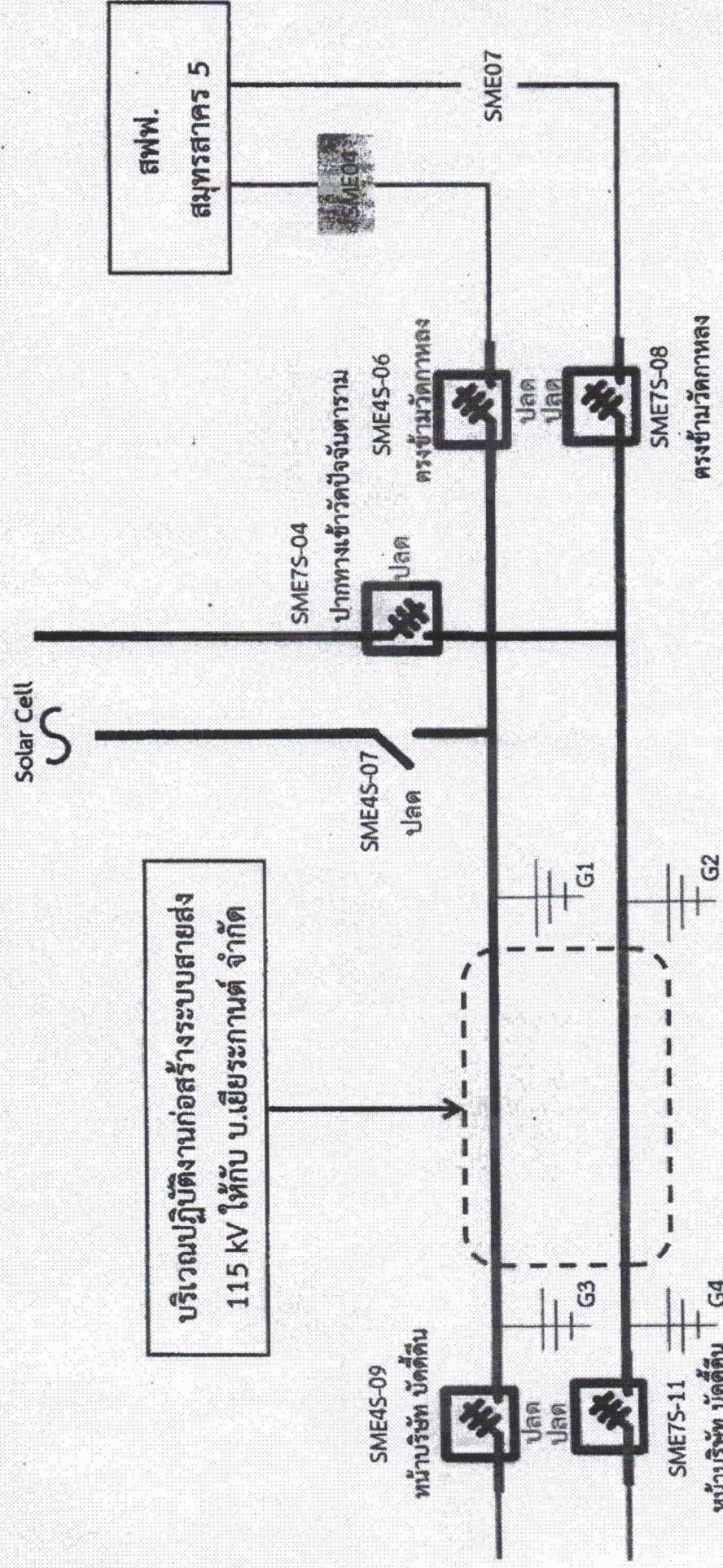

เส้นทึบแสดงพื้นที่ดับไฟ

ตำแหน่งจุด Short Ground